

Commune de LANDEVANT

Rue Mane Pagès

Lotissement "Le Clos Pagès"

LOT n°2

Section: ZS n°1306

Echelle: 1/250

Surface: 404 m²

Surface plancher: 262 m²

Permis d'Aménager n°: 056 097 21 T0001
en date du: 02/09/2021

Système de coordonnées CC48 (RGF93)
Nivellement rattaché au NGF (IGN69)
Plan dressé le 04/03/2022; mäj le 05/10/2022

Bernard LE BRETON Géomètre-Expert D.P.L.G.
16, rue Charles de Foucauld 56500 RADENAC - Tél. 02.97.22.43.14 - Fax. 02.97.22.47.80

30586GE F.M.

LÉGENDE

Borne	Borne OGE ancienne	Bâtiment (Habitation, Hangar, etc)
Borne Rt	Borne de remembrement	Mur
Borne	Borne OGE nouvelle	Clôture
Spt	Clou d'arpentage	Talus
MP	Marque de Peinture	Végétation (Haie, Arbres)
—	Limite de propriété	Accolement de voie
—	Limite fiscale	Réseau téléphone, électricité, gaz
→	Flèche de rattachement	Réseau AEP - EU - EP
7.00	Cote périmétrique	Repère de chantier
95.42	Point de niveau	

LÉGENDE

△ △	Accès et Place du midi non close à titre indicatif (5mx5m)
■	Voirie
■	Espace vert
■	Parking
■	Zone d'implantation
—	Périmètre du Lotissement

Principe de Bornage

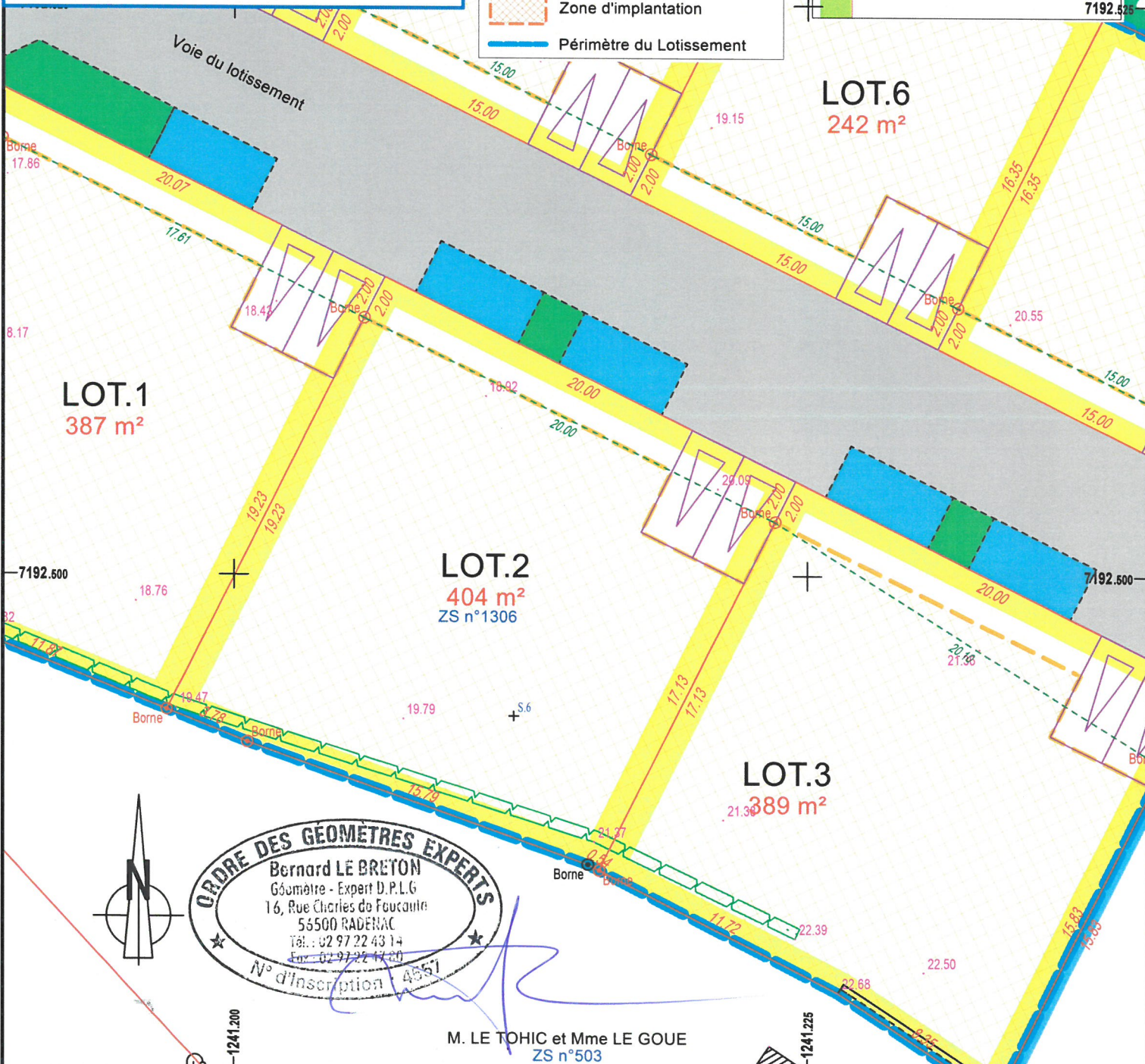
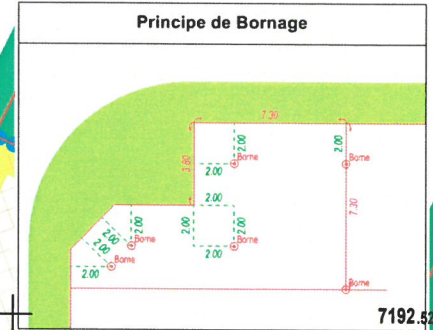

ORDRE DES GÉOMÈTRES EXPERTS
 Bernard LE BRETON
 Géomètre - Expert D.P.L.G.
 16, Rue Charles de Foucauld
 56500 RADENAC
 Tél.: 02 97 22 43 14
 Fax: 02 97 22 47 80
 N° d'inscription 4851

M. LE TOHIC et Mme LE GOUE
 ZS n°503